

Leaky Pipeline: Frauen- und Männeranteile an der RWTH auf den verschiedenen wissenschaftlichen Karrierestufen (2014)

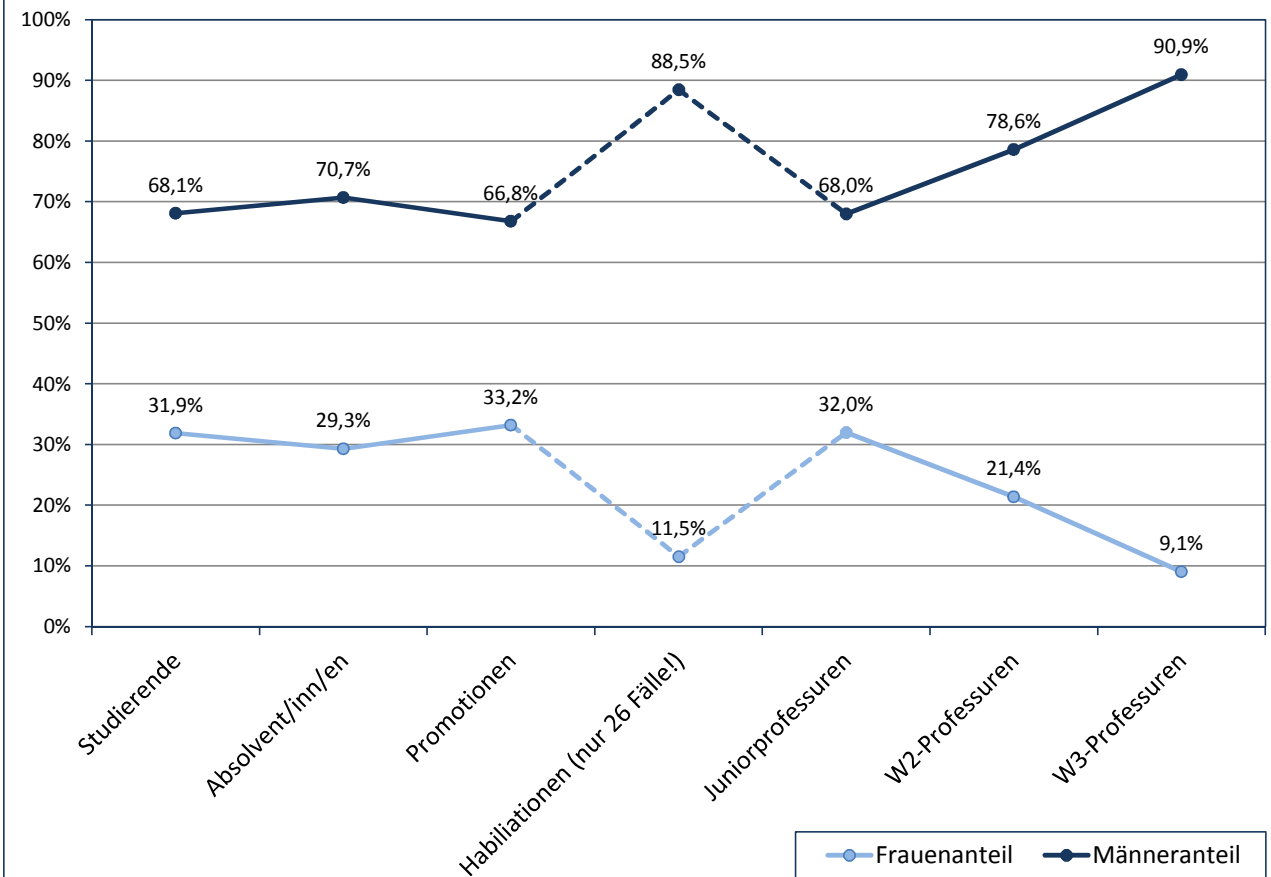

Quelle: Zahlenspiegel 2014 und Zusammenstellung der Abt. 6.3 RWTH Aachen

An der RWTH Aachen beträgt der Frauenanteil bei den Professorinnen und Professoren derzeit ca. 16 Prozent, zum Vergleich: Unter den Studierenden ist er mit 31,9 Prozent etwa doppelt so hoch.